Aksak

RAST ŞARKI
(Gün olur âşıka mecnûn gibi)

Söz ve Müzik
Doğan Ergin

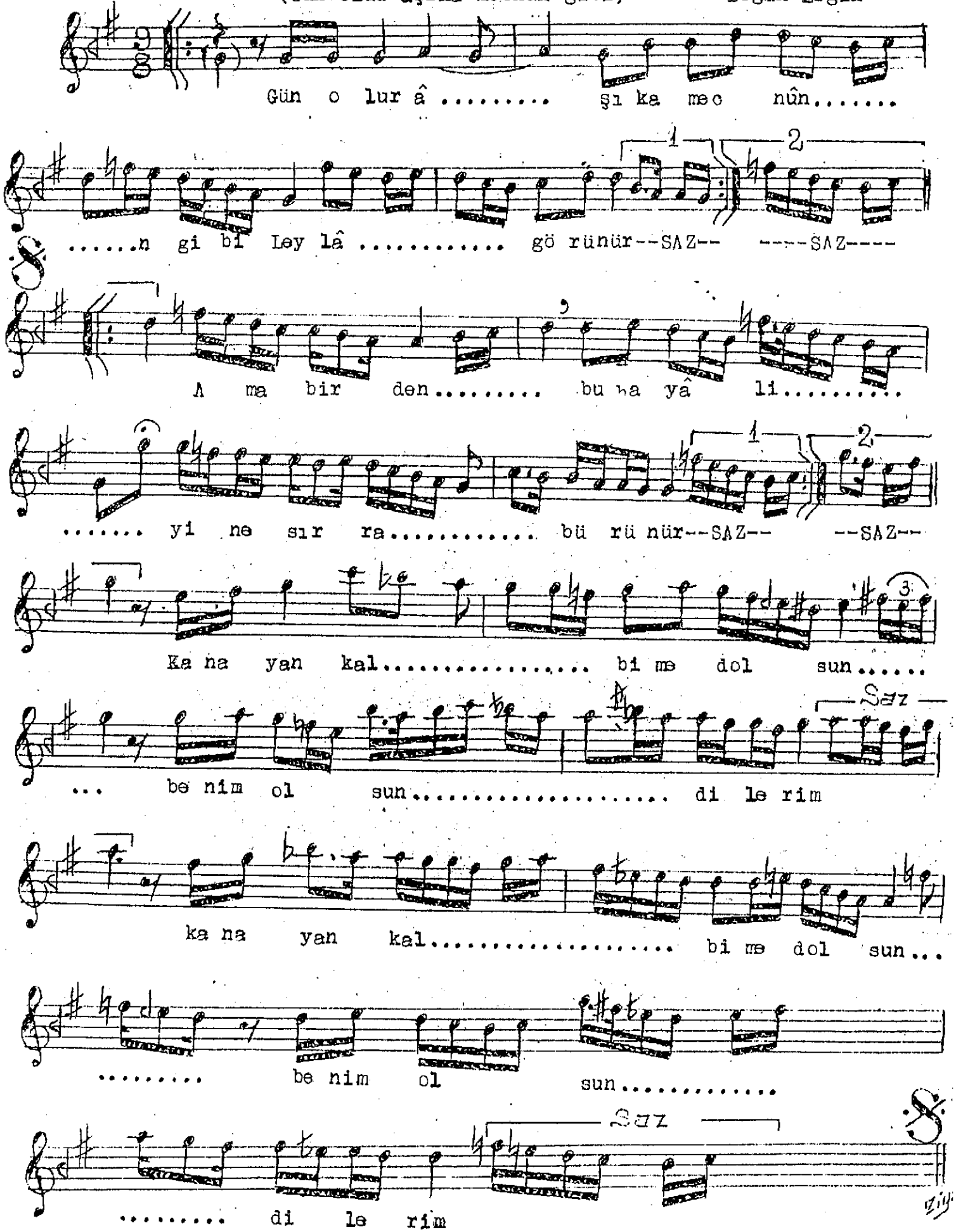

Gün olur âşıka mecnûn gibi Leylâ görünür
Ama bir den bu hayâli yine sırra bürünür
Kanayan kalbime dolsun benim olsun dilerim
Ama bir den bu hayâli yine sırra bürünür...